BRUGERVEJLEDNING

GRØN KNAP-SOFTWARE

Rev. 1804/PC

Advarsel!

Alle rettigheder forbeholdes. De produkter, der er nævnt i denne vejledning, bruges kun til identifikationsformål og kan være varemærker eller registrerede varemærker tilhørende de respektive firmaer.

Advarsel! Verbatim kan ikke på nogen måde gøres ansvarlig for eventuelle skader, tab af data eller erstatning som følge heraf (herunder, uden begrænsning, erstatning for tabt forretningsfortjeneste, driftstab, mistede forretningsoplysninger eller andre økonomiske tab) som følge af brugen af eller manglende evne til at bruge dette Verbatim-produkt, selv om Verbatim er blevet underrettet om muligheden for sådanne tab og skader.

Vi forbeholder os ret til at opgradere vores produkter i trit med teknologiske fremskridt.

© 2020 Verbatim

Kapitel: Verbatim GRØN KNAP-software (PC)

Indledning

For at spare energi og forlænge din Verbatim-harddisks levetid kan harddisken indstilles til slumretilstand i ledige perioder.

Med Verbatims GRØN KNAP-software kan du aktivere slumretilstanden og definere efter hvilken tid, harddisken i din eksterne Verbatim-harddisk skal gå i slumretilstand.

Bemærk: Når harddisken er i slumretilstand, kan der gå et par sekunder, inden harddisken er i gang og tilgængelig igen!

Installation

1. Kør "Start PC.exe" fra din Verbatim harddisk, og gå til "Software Installation (Softwareinstallation)" -> GREEN BUTTON (GRØN KNAP).

2. Klik på "Next (Næste)" for at fortsætte.

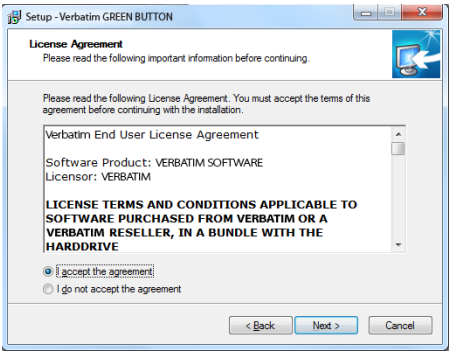

3. For at fortsætte med installationen skal du acceptere licensaftalen. Vælg "I accept the agreement (Jeg accepterer aftalen)", og klik på "Next (Næste)". Følg instruktionerne på skærmen for at fortsætte med installationen.

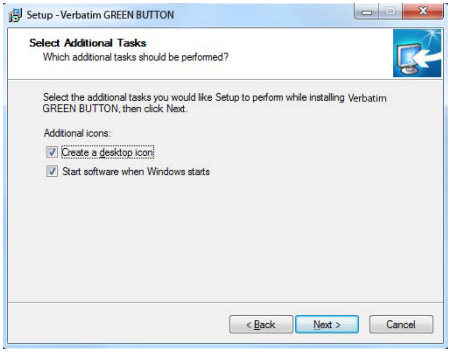

4. Hvis "Launch Verbatim GREEN BUTTON (Start Verbatim GRØN KNAP)" er aktiveret på det sidste skærmbillede, starter softwaren, når du har klikket på "Finish (Færdig)":

Brug af softwaren

Når softwaren starter, kontrolleres det, om der er tilsluttet en Verbatim-harddisk eller ej.

Hvis ingen harddisk er tilsluttet, vises følgende skærm:

Slut en Verbatim-harddisk til din pc, hvorefter følgende skærm vises:

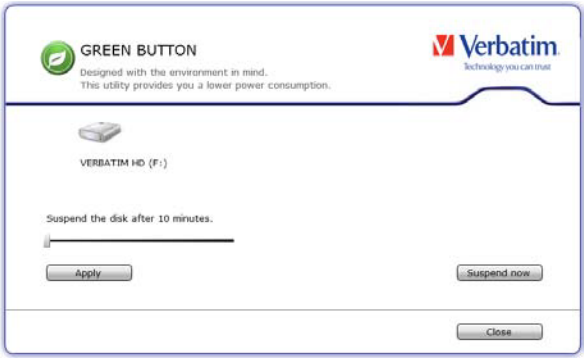

- Som standard er tiden, indtil slumretilstand aktiveres, indstillet til 10 minutter. Flyt skyderen for at ændre tiden, indtil slumretilstand aktiveres. Når skyderen flyttes længst til højre, går harddisken aldrig i slumretilstand.
- Når du klikker på "Apply (Anvend)", indstilles tiden, indtil slumretilstand aktiveres.
- Når du klikker på "Close (Luk)", indstilles tiden, indtil slumretilstand aktiveres, og softwaren minimeres til bakken.

Skrivebordsikon

Dobbeltklik på "GRØN KNAP"-ikonet på skrivebordet: Denne mulighed sætter straks harddisken i slumretilstand.

Proceslinjen

Følgende fire muligheder er tilgængelige, når du højreklikker på softwareikonet på proceslinjen:

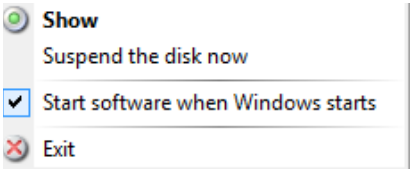

1. Vis

Dialogboksen til konfiguration bliver vist.

2. Afbryd disken nu

Denne mulighed sætter straks harddisken i slumretilstand.

3. Start softwaren, når Windows starter

Når denne mulighed er valgt, starter softwaren, når Windows starter. Fjern afmærkningen af dette felt, hvis softwaren ikke skal startes automatisk sammen med Windows.

4. Afslut

Vælger du "Afslut", afsluttes softwaren.

Ofte stillede spørgsmål

I hvilke situationer kan en ekstern harddisk ikke gå i slumretilstand?

Hvis software, der kører i baggrunden, har adgang til harddisken eller overvåger harddisken (f.eks. sikkerhedskopisoftware), kan det ske, at det eksterne drev ikke kan gå i slumretilstand.

Dette kan f.eks. ske med Nero BackItUp- og Burn Essentials-softwaren, hvis funktionen til automatisk sikkerhedskopiering er aktiveret for det eksterne drev.

Hvis du vil anvende Green Button-softwaren i dette tilfælde, skal funktionen til automatisk sikkerhedskopiering deaktiveres. For at gøre dette skal du højreklikke på ikonet "Nero BackItUp Agent" på proceslinjen og vælge "Luk Nero BackItUp Agent".