KORISNIČKI PRIRUČNIK

SOFTVER GREEN BUTTON

Rev. 1804/PC

Upozorenje!

Sva prava pridržana. Proizvodi navedeni u ovom priručniku se koriste samo za identifikacijske svrhe i mogu biti robne marke ili registrirane robne marke odgovarajućih tvrtki.

Upozorenje! Verbatim ne može biti odgovoran za bilo kakva oštećenja, gubitak podataka ili štetu koja nastane zbog toga - bilo kakvu (uključujući, bez ograničenja, štetu do koje dođe zbog gubitka poslovnog profita, prekida poslovanja, gubitak poslovnih informacija, ili drugi novčani gubitak) do koje dođe zbog uporabe ili nemogućnosti uporabe ovog Verbatimovog proizvoda, čak i je Verbatim upozoren na mogućnost takve štete.

Zadržavamo pravo nadogradnje naših proizvoda da bismo bili ukorak s tehnološkim napretkom.

© 2020 Verbatim

Poglavlje: Verbatimov softver GREEN BUTTON (PC)

Uvod

Da biste uštedjeli energiju i produljili vijek trajanja Verbatimovog tvrdog diska, tvrdi disk se može prebaciti u pasivni režim tijekom perioda kad se ne koristi.

Verbatimov softver GREEN BUTTON vam omogućava uključivanje pasivnog načina rada i definiranje nakon kojeg vremena će tvrdi disk vašeg vanjskog Verbatimovog tvrdog diskovnog pogona biti prebačen u pasivni način rada.

Napomena: Kad je tvrdi disk u pasivnom načinu rada, može trebati nekoliko sekundi dok tvrdi disk ne nastavi raditi i dok ponovno ne postane dostupan!

Instalacija

1. Pokrenite "Start PC.exe" iz direktorija vašeg Verbatimovog tvrdog diska i idite na Software Installation -> GREEN BUTTON.

2. Kliknite na "Next" za nastavak.

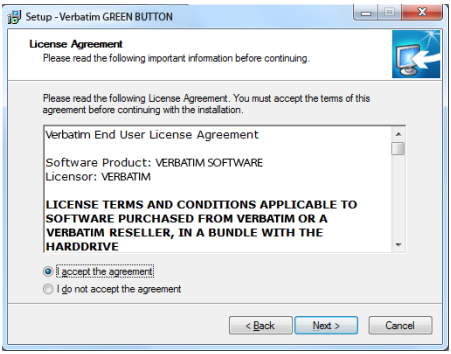

3. Da biste nastavili s instalacijom, mora se prihvatiti licenčni ugovor. Odaberite "I accept the agreement" (Prihvaćam ugovor) i kliknite na "Next" (Dalje). Slijedite upute na zaslonu da biste dovršili instalaciju.

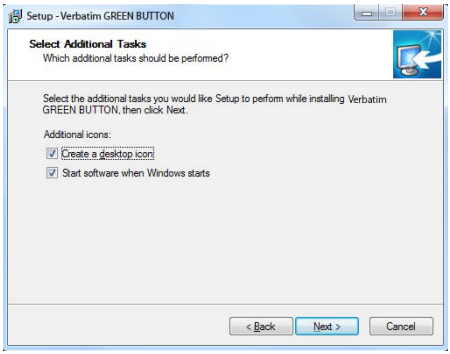

4. Ako je "Launch Verbatim GREEN BUTTON" omogućeno na zadnjem zaslonu, softver će se pokrenuti nakon klika na "Finish" (Kraj):

Uporaba softvera

Kad se pokrene softver, provjerava se da li je Verbatimov tvrdi disk spojen ili ne. Ako nije spojen tvrdi disk, pojavljuje se sljedeći zaslon:

Spojite Verbatimov tvrdi disk na Vaše PC računalo i pojavljuje se sljedeći zaslon:

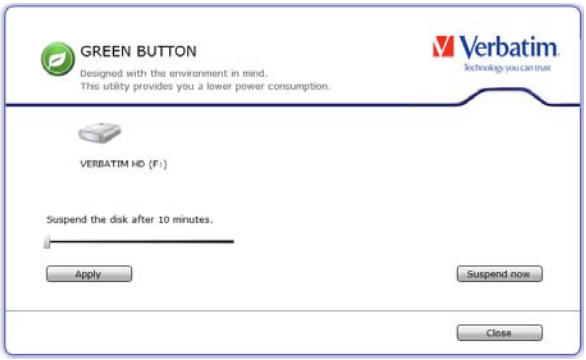

- Kao zadano, vrijeme pasivnog rada je postavljeno na 10 minuta. Pomaknite kliznu tipku da promijenite pasivni rad. Kad se krizna tipka pomakne na najdesniji položaj, tvrdi disk se nikad neće prebacivati u pasivni režim.
- Kad kliknete na "Apply", bit će postavljeno vrijeme pasivnog rada.
- Kad kliknete na "Close", vrijeme pasivnog rada će biti postavljeno i softver će biti spušten na sistemsku traku Windowsa.

Ikona radne površine

Dvostruki klik na ikonu "GREEN BUTTON" na radnoj površini: tvrdi disk odmah prelazi u pasivni način rada.

Traka sustava

Desnim klikom miša na programsku ikonu u traci sustava, dostupne su sljedeće četiri mogućnosti:

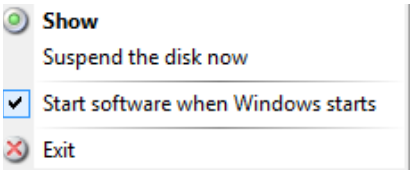

1. Prikaži

Prikazat će se konfiguracijski dijaloški okvir.

2. Odmah obustavi rad tvrdog diska

Odabirom ove mogućnosti tvrdi disk odmah prelazi u pasivni način rada.

3. Pokreni program tijekom pokretanja sustava Windows

Kada je ova mogućnost uključena, program će se pokrenuti tijekom pokretanja sustava Windows. Nemojte označiti ovaj kvadratić ako ne želite da se program pokrene kod pokretanja Windowsa.

4. Izlaz

Odabirom mogućnosti "Izlaz" ugasit ćete program.

FAQ (Često postavljana pitanja)

U kojim situacijama tvrdi disk neće prijeći u pasivni način rada?

Ako program koji radi u pozadini ima pristup tvrdom disku ili nadgleda tvrdi disk (npr. program za izradu sigurnosnih podataka), može se dogoditi da vanjski tvrdi disk ne može prijeći u pasivni način rada.

Na primjer, ovo se može dogoditi prilikom korištenja programa Nero BackItUp & Burn Essentials ako je aktivirana AutoBackup funkcija na vanjskom disku.

Ako u tom slučaju želite koristiti program Green Button, funkcija AutoBackup mora biti isključena. Za isključenje, kliknite desnom tipkom miša na ikonu Nero BackItUp Agent na traci sustava i odaberite Close Nero BackItUp Agent.