KULLANIM KILAVUZU

GREEN BUTTON YAZILIMI

Rev. 1804/PC

Uyarı!

Her hakkı saklıdır. Bu kılavuzda adı geçen ürünler yalnızca tanıtım amaçları için kullanılır ve ilgili firmaların ticari markaları ya da kayıtlı ticari markaları olabilir.

Uyarı! Verbatim, meydana gelme olasılıkları konusunda bilgilendirilmiş bile olsa, bu Verbatim ürününün kullanımından ya da kullanılamamasından dolayı ortaya çıkan hiçbir tür hasardan, veri kaybından ya da bunlarla ilgili zararlardan (bunlarla sınırlı olmaksızın, iş kazancı kaybı, iş aksaması, ticari bilgi kaybı veya diğer maddi kayıplara yönelik zararlar dahil) sorumlu tutulamaz.

Teknolojik ilerlemelerle uyumlu olarak ürünlerimizi yükseltme hakkımızı saklı tutarız.

© 2020 Verbatim

Bölüm: Verbatim GREEN BUTTON yazılımı (PC)

TR

Giriş

Enerji tasarrufu sağlamak ve Verbatim sabit sürücünüzün ömrünü uzatmak için, sabit sürücü kullanılmadığı sırada bekleme moduna alınabilir.

Verbatim GREEN BUTTON yazılımı, bekleme modunu etkinleştirmeye ve harici Verbatim sabit sürücünüzün sabit sürücüsünün hangi süre sonunda bekleme moduna alınacağını belirlemeye olanak verir.

Not: Sabit sürücü bekleme modundayken, sabit sürücüyü devam ettirmek ve ona tekrar erişmek birkaç saniye sürebilir!

Kurulum

1. Verbatim Sabit Sürücünüzden "Start PC.exe" dosyasını çalıştırın ve "Yazılım Kurulumu" (Software Installation) -> GREEN BUTTON öğesine gidin.

2. Devam etmek için "İleri"yi (Next) tıklayın.

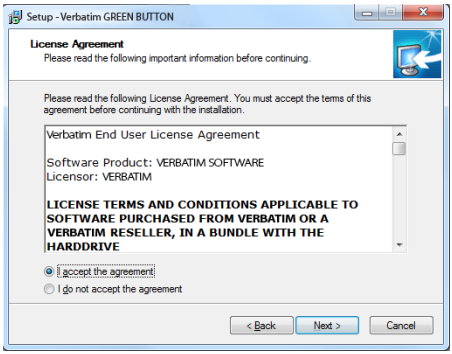

3. Kuruluma devam etmek için, lisans sözleşmesinin kabul edilmesi gereklidir. "Sözleşmeyi kabul ediyorum"u (I accept the agreement) ve "İleri"yi (Next) tıklayın. Kuruluma devam etmek için ekran talimatlarını izleyin.

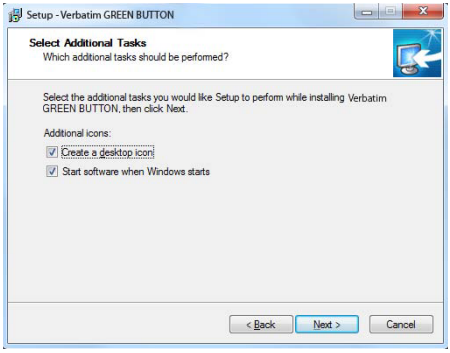

4. Son ekranda "Verbatim GREEN BUTTON'u başlat" (Launch Verbatim GREEN BUTTON) seçeneği etkinleştirilirse, "Bitir" (Finish) düğmesini tıkladıktan sonra yazılım başlatılacaktır:

Yazılımı kullanma

Yazılım başlatıldığında, bir Verbatim sabit sürücüsünün bağlı olup olmadığı denetlenir.

Bağlı sabit sürücü yoksa, aşağıdaki ekran görüntülenir:

PC'nize bir Verbatim sabit sürücüsü bağlayın, böylece aşağıdaki ekran görüntülenir:

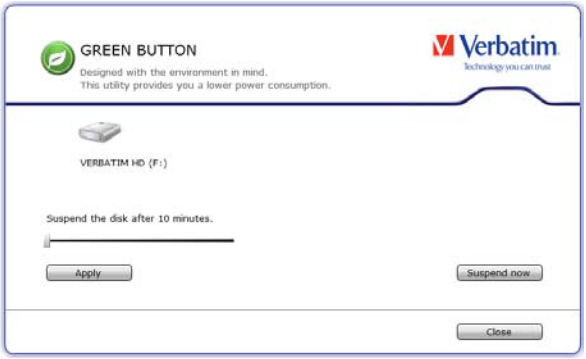

- Beklemeye alma süresi varsayılan olarak 10 dakikaya ayarlanmıştır. Beklemeye alma süresini değiştirmek için kaydırma çubuğunu hareket ettirin. Kaydırma çubuğu en sağdaki konuma getirilirse, sabit sürücü hiçbir zaman bekleme moduna geçmez.
- "Uygula" (Apply) düğmesini tıkladığınızda bekleme süresi ayarlanacaktır.
- "Kapat" (Close) düğmesini tıkladığınızda, bekleme süresi ayarlanacak ve yazılım tepsiye indirgenecektir.

Masaüstü Simgesi

Masaüstünüzdeki "GREEN BUTTON" simgesine çift tıklayın: bu seçenek sabit sürücüyü hemen uyku moduna geçirir.

Sistem Tepsisi

Sistem tepsisindeki yazılım simgesine sağ tıklayarak aşağıdaki seçenekler kullanılabilir:

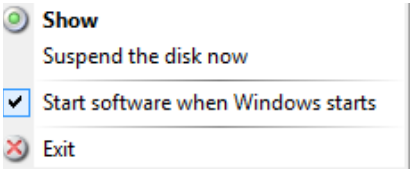

1. Show (Göster)

Yapılandırma diyalogu görülür.

2. Suspend the disk now (Diski şimdi beklemeye al)

Bu seçenek sabit sürücüyü hemen uyku moduna geçirir.

3. Start software when Windows starts (Windows açıldığında yazılımı başlat)

Bu seçenek belirlendiğinde, yazılım Windows'un açılması sırasında başlatılır. Windows açıldığında yazılımın otomatik olarak başlatılmasını istemiyorsanız bu kutucuğun işaretini kaldırın.

4. Exit (Çık)

"Exit" (Çık) öğesini seçmek yazılımı sonlandırır.

SSS

Hangi durumlarda harici sabit sürücü Uyku moduna alınamaz?

Arka planda çalışan bir yazılımın sabit sürücüye erişimi varsa veya sabit sürücüyü izliyorsa (örn, bir yedekleme yazılımı), harici sabit sürücü Uyku moduna alınamayabilir.

Örneğin, harici sürücü için AutoBackup işlevi etkinleştirilirse Nero BackItUp ve Burn Essentials yazılımları için bu olabilir.

Bu durumda Green Button yazılımını kullanmak isterseniz, AutoBackup işlevi devre dışı bırakılmalıdır. Bunu yapmak için "Nero BackItUp Agent" sistem tepsisine sağ tıklayın ve "Close Nero BackItUp Agent"(Nero BackItUp Agent'ı Kapat) öğesini seçin.