MANUALE PER L'UTENTE

GREEN BUTTON SOFTWARE

Rev. 1804/PC

Attenzione!

Tutti i diritti riservati. I prodotti citati in questo manuale sono utilizzati meramente a scopo identificativo e possono essere marchi commerciali o marchi commerciali registrati dei rispettivi proprietari.

Attenzione! Verbatim non è responsabile per eventuali danni, perdite di dati o danni derivanti di qualsiasi tipo (inclusi, senza limitazione, danni per perdita di profitto economico, interruzione dell'attività, perdita di informazioni aziendali o altre perdite economiche) derivanti dall'impiego o dall'impossibilità di impiego del prodotto Verbatim in questione, anche qualora Verbatim sia stata informata della possibilità di tali danni.

Ci riserviamo il diritto di aggiornare i nostri prodotti in conformità ai nuovi sviluppi tecnologici.

© 2020 Verbatim

Capitolo : Il Software Verbatim GREEN BUTTON (PC) IT

Introduzione

I dischi fissi Verbatim possono, in caso di inattività, essere portati in stato stand-by, per risparmiare energia e prolungarne la durata.

Anche il software Verbatim GREEN BUTTON consente di attivare la modalità stand-by e di fissare dopo quanto tempo il disco fisso viene portato in stand by.

Consiglio: se il disco fisso si trova in stand-by, è possibile che occorrano un paio di secondi, prima di riattivarlo. Solo passato questo momento è possibile accedere ai dati.

Installazione

1. Far partire lo "Start PC.exe" sul disco fisso Verbatim, selezionare "Software Installation" (installazione del software), e infine GREEN BUTTON.

2. Per proseguire, cliccare su "Avanti".

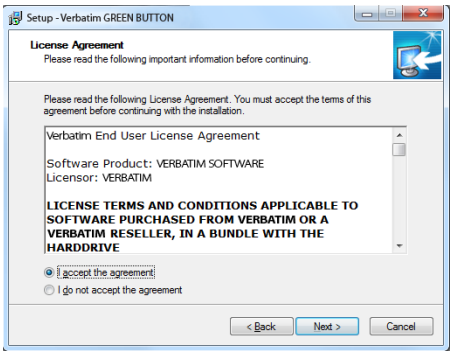

3. Per proseguire l'installazione è necessario accettare le condizioni di licenza. Selezionare "Accetto il contratto" e cliccare su "Avanti". Per proseguire, fare attenzione alle indicazioni riportate sullo schermo.

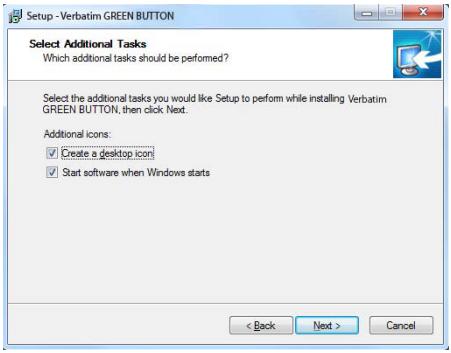

4. Al momento dell'attivazione di "Partenza di Verbatim GREEN BUTTON" nella maschera conclusiva viene fatto partire il software cliccando su "Concludere":

Utilizzo del software

Ogni volta che viene fatto partire il software viene controllato se un disco fisso Verbatim è collegato.

Se non è così, viene visualizzata la maschera seguente:

Collegate adesso un disco fisso Verbatim al PC. Adesso appare la maschera seguente:

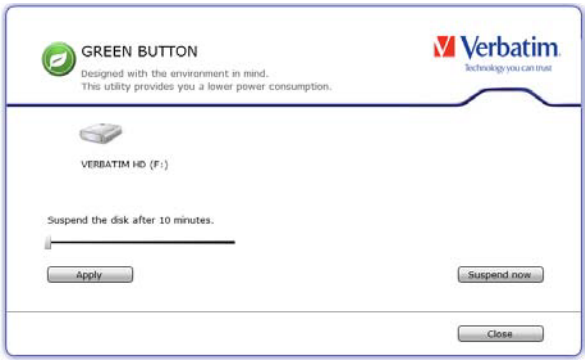

- Il tempo dopo il quale si attiva la modalità Stand-by è fissato in maniera standard a 10 minuti. Fate scorrere verso destra la barra, per modificare tale durata. Portandola completamente a destra, la modalità Stand-by non si attiva più.
- Cliccando una volta su "Accettare" si attiva la nuova impostazione.
- Cliccando una volta su "Chiudere" si attiva la nuova impostazione e contemporaneamente si riduce al minimo la finestra den software, che rimane visibile nella barra di avvio.

Desktop Icon

Doppio click sull'icona del "GREEN BUTTON" sul desktop: questa opzione porta immediatamente l'hard drive in modalità "sleep".

Barra di avvio

Cliccando una volta con il tasto destro sul simbolo del software nella barra di avvio sono consentite le seguenti quattro opzioni:

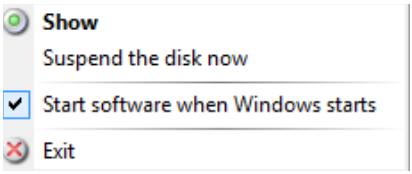

1. Visualizzare

Il dialogo di configurazione viene visualizzato.

2. Portare il disco fisso in modalità Stand-by

Selezionando tale opzione si fa partire subito la modalità Stand-by.

3. Far partire il software alla partenza di Windows

Selezionando tale opzione si fa partire il software con il prossimo avvio di Windows. Disattivate la corrispondente casella di controllo quando la modalità non è desiderata.

4. Uscire

La selezione della voce di menù "Uscire" chiude il software.

FAQ

In quali situazioni non è possibile portare un disco fisso esterno in modalità "sleep"?

Se esiste un software che, eseguito in background, ha accesso al disco fisso o lo controlla (per esempio, al fine di creare un backup), può succedere che il drive esterno non possa essere portato in modalità "sleep".

Ciò può accadere, per esempio con il software Nero BackItUp & Burn Essentials se la funzione AutoBackup è stata attivata per il disco fisso esterno.

Se desiderate usare il software del Pulsante Verde in questi casi, deve essere deattivata la funzione AutoBackup. Per far ciò, cliccate con il tasto destro sull'icona di sistema Agente Nero BackItUp" e selezionate l'opzione "Chiudere agente Nero BackItUp".